

Eksportering - Materie

Eksportering av Materien:

Materien skal alltid eksporteres som enkeltsider (Pages) med bleed hvis ikke annet er avtalt med prosjektleder.

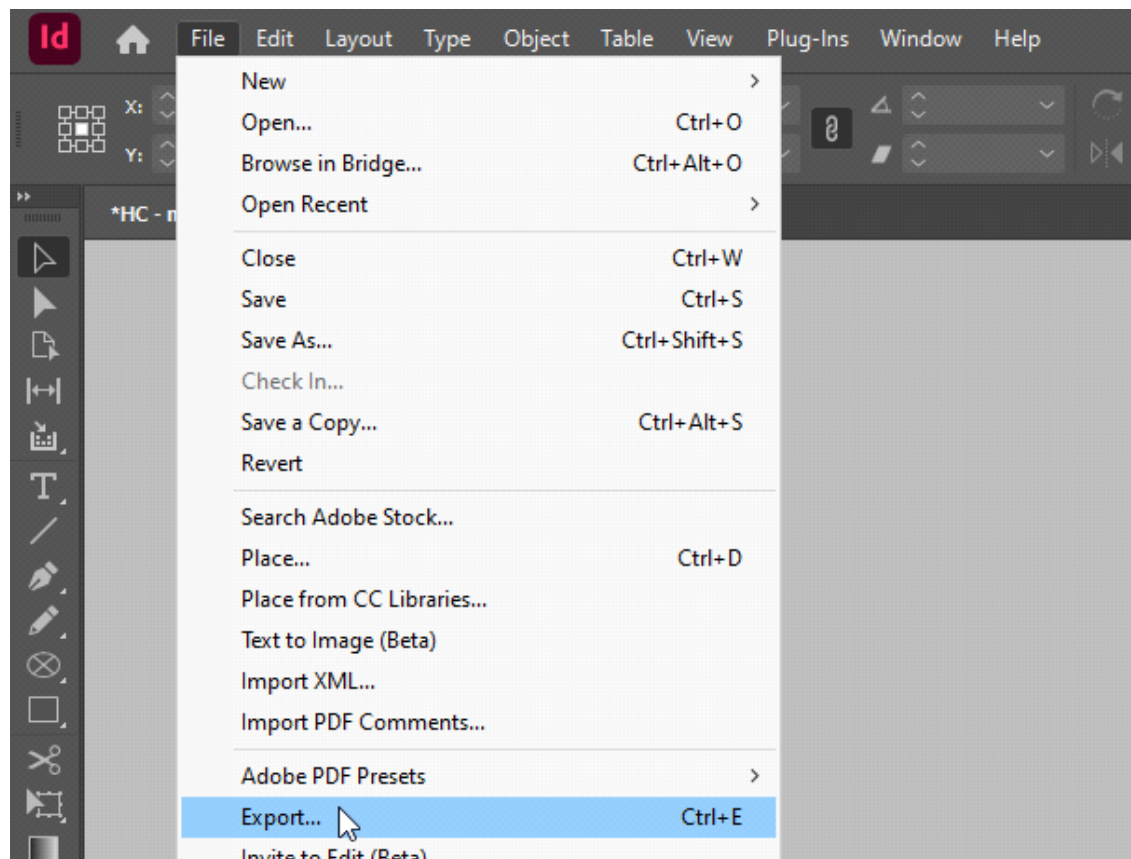

Velg i menylinjen: File -> Export... (eller trykk "Ctrl" + "E").

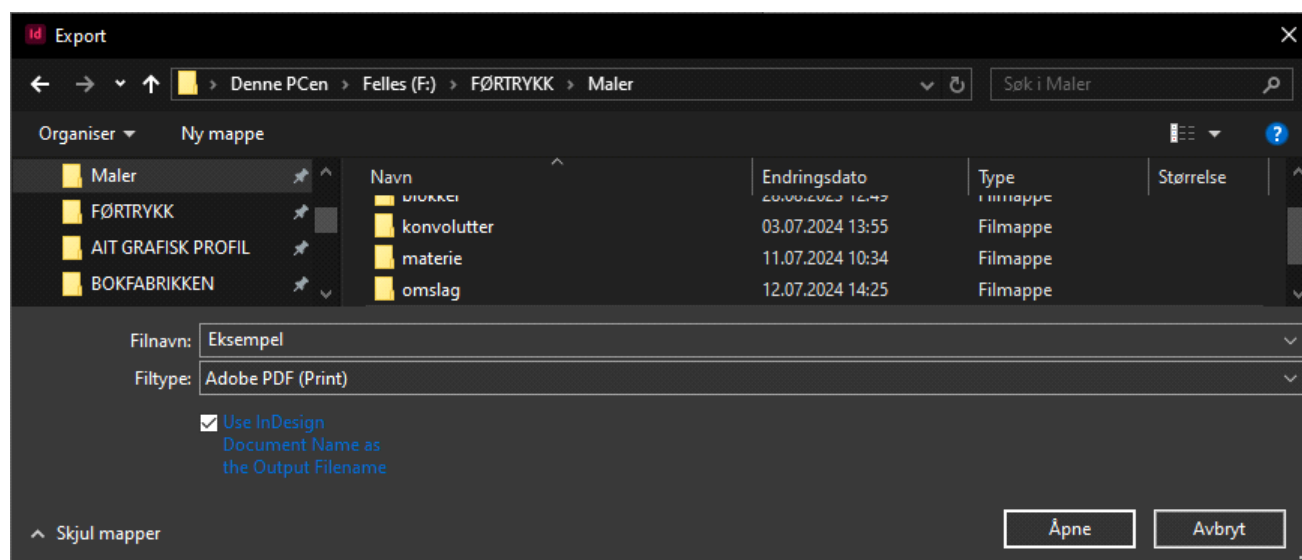

Under "Filtype:", velg "Adobe PDF (Print)".

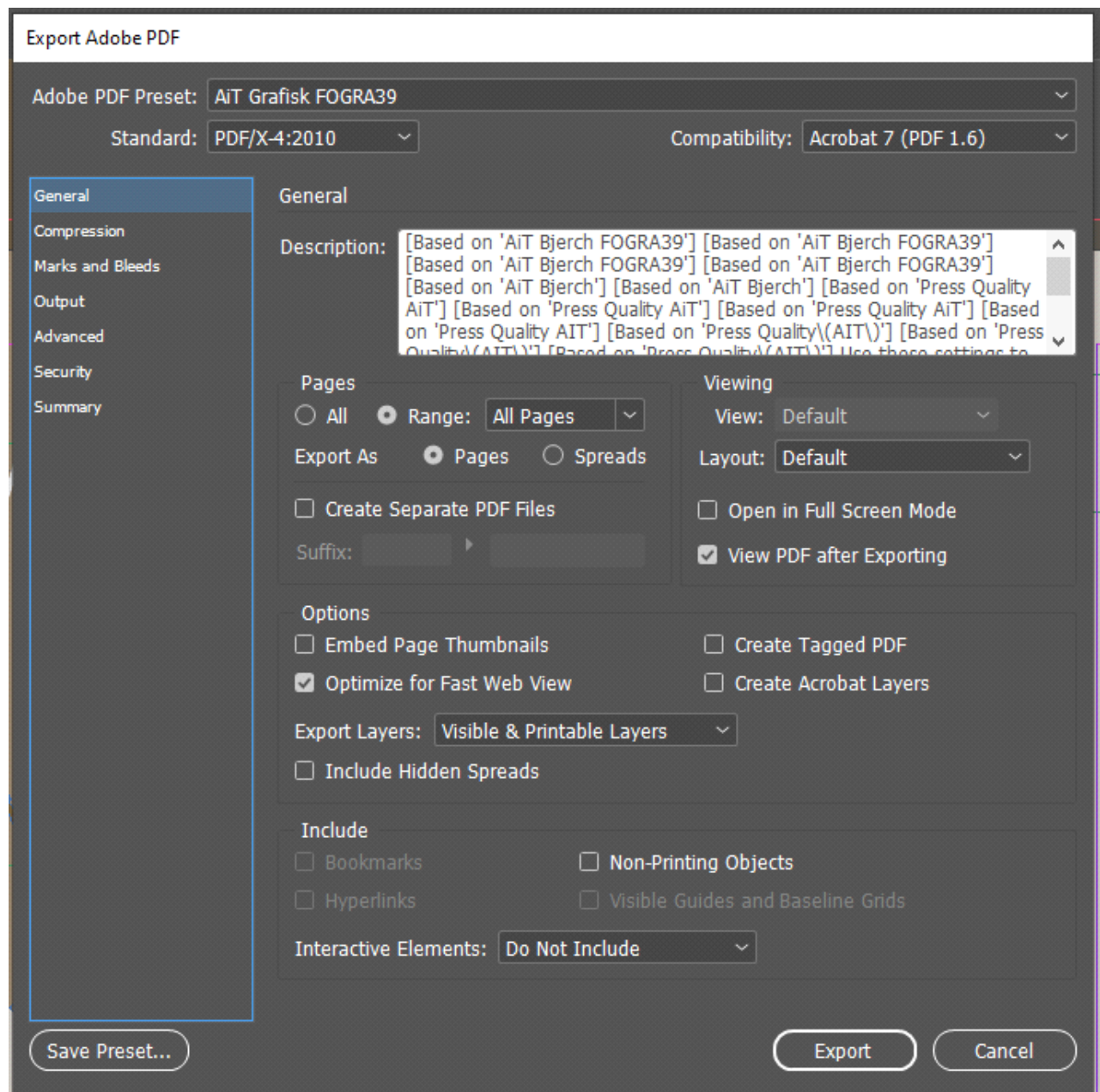

Vi bruker ofte de samme innstillingene og har et ferdig "Preset" (AiT Grafisk FOGRA39), du kan f.eks velge "High Quality print" under "Preset" og PDF/X-4:2010 under "Standard".

Velg "All" (hvis du skal eksportere alle sidene i dokumentet)

Velg "Range" (hvis du bare trenger et utvalg av sidene i dokumentet).

Huk av for "Pages" (enkeltsider).

Hvis du huker av for "View PDF after Exporting" vil den dukke opp på skjermen når eksporten er ferdig.

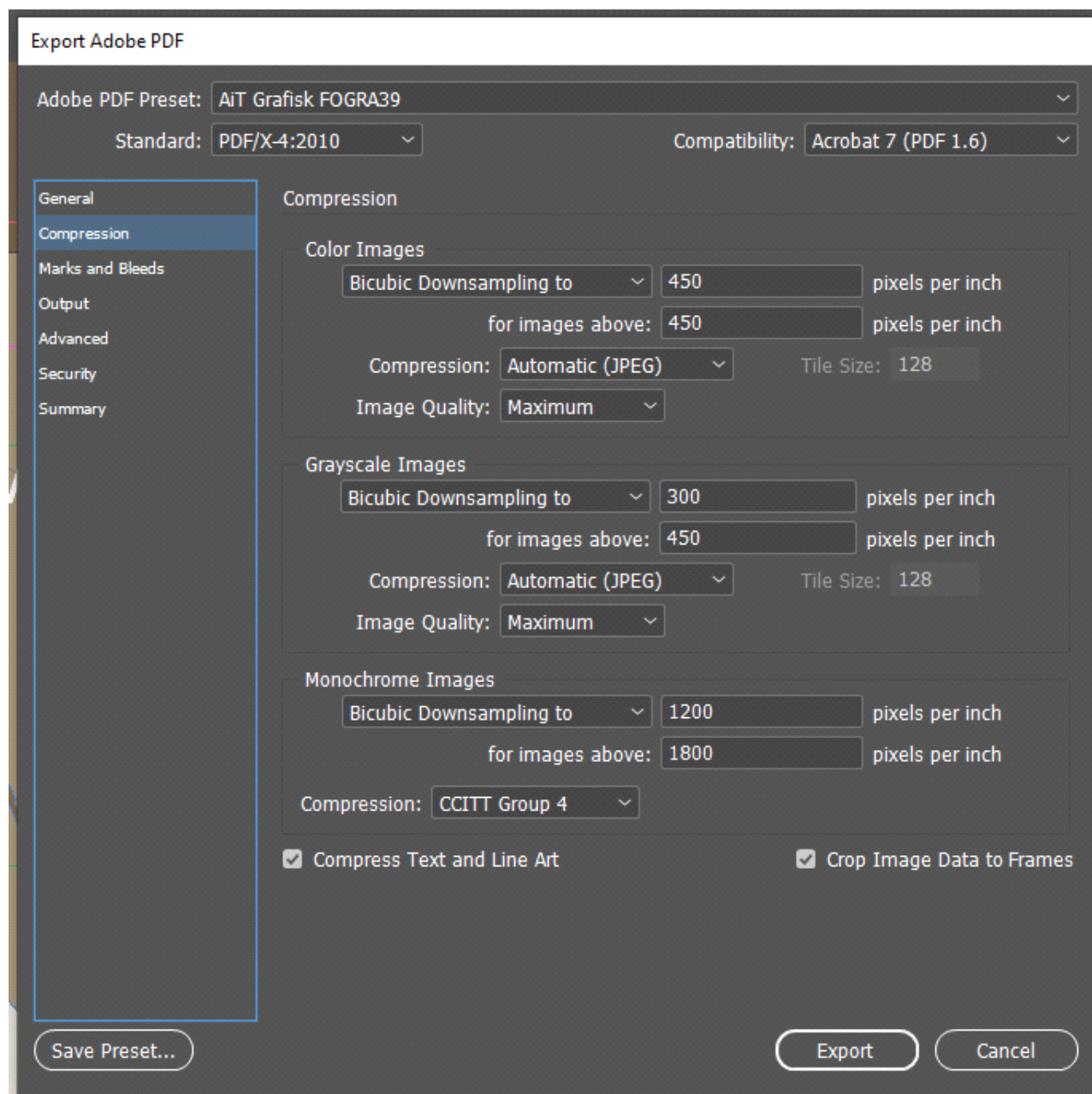

Under eksporten bevares, eller skales kvaliteten ned, dersom den er unødvendig høy.

Husk at trykkbildet bør være over 250 dpi/ppi i formatet det skal trykkes, så det er bedre å ha høyere kvalitet enn nødvendig og heller la InDesign skalere bildet under eksporten.

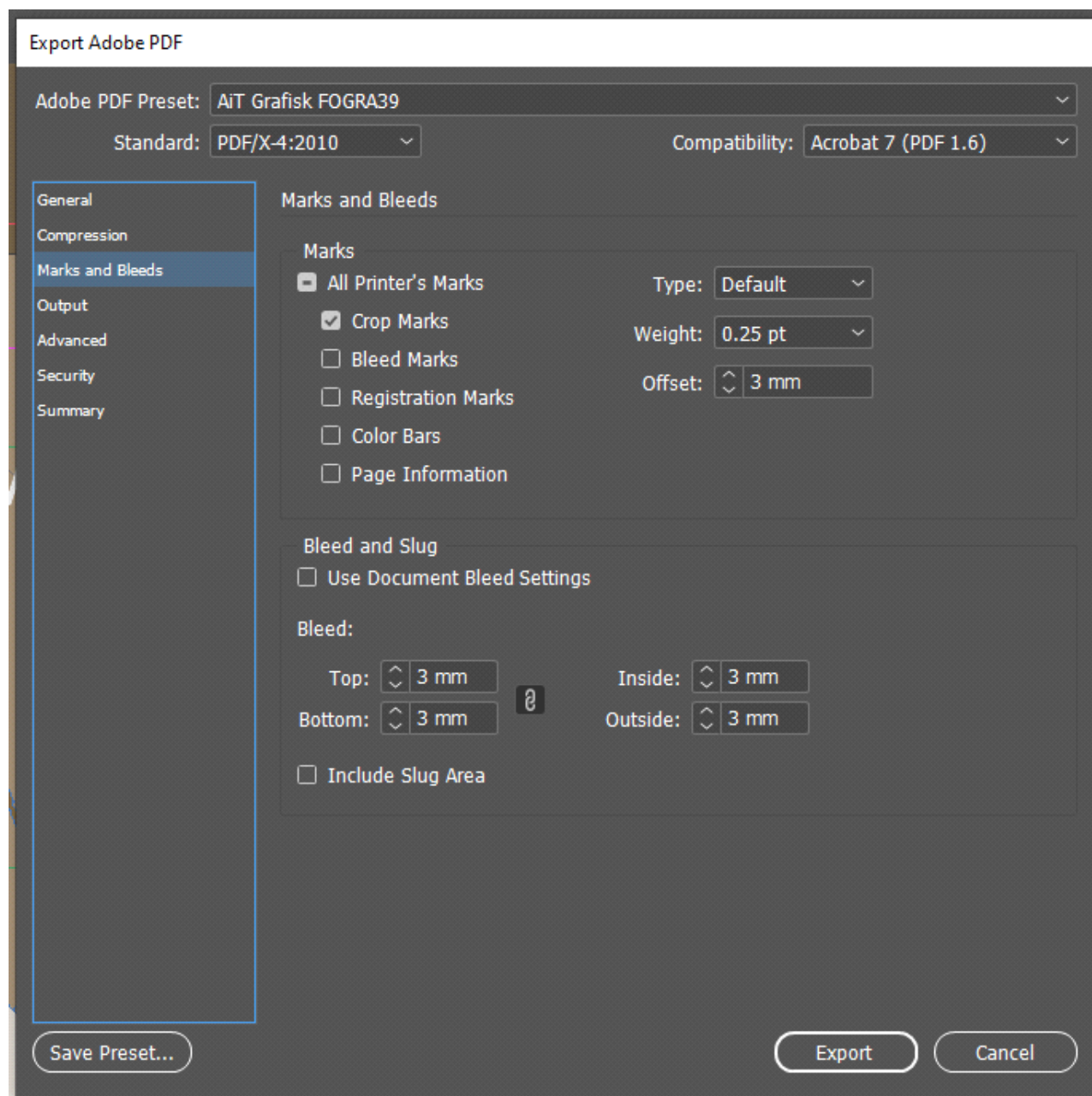



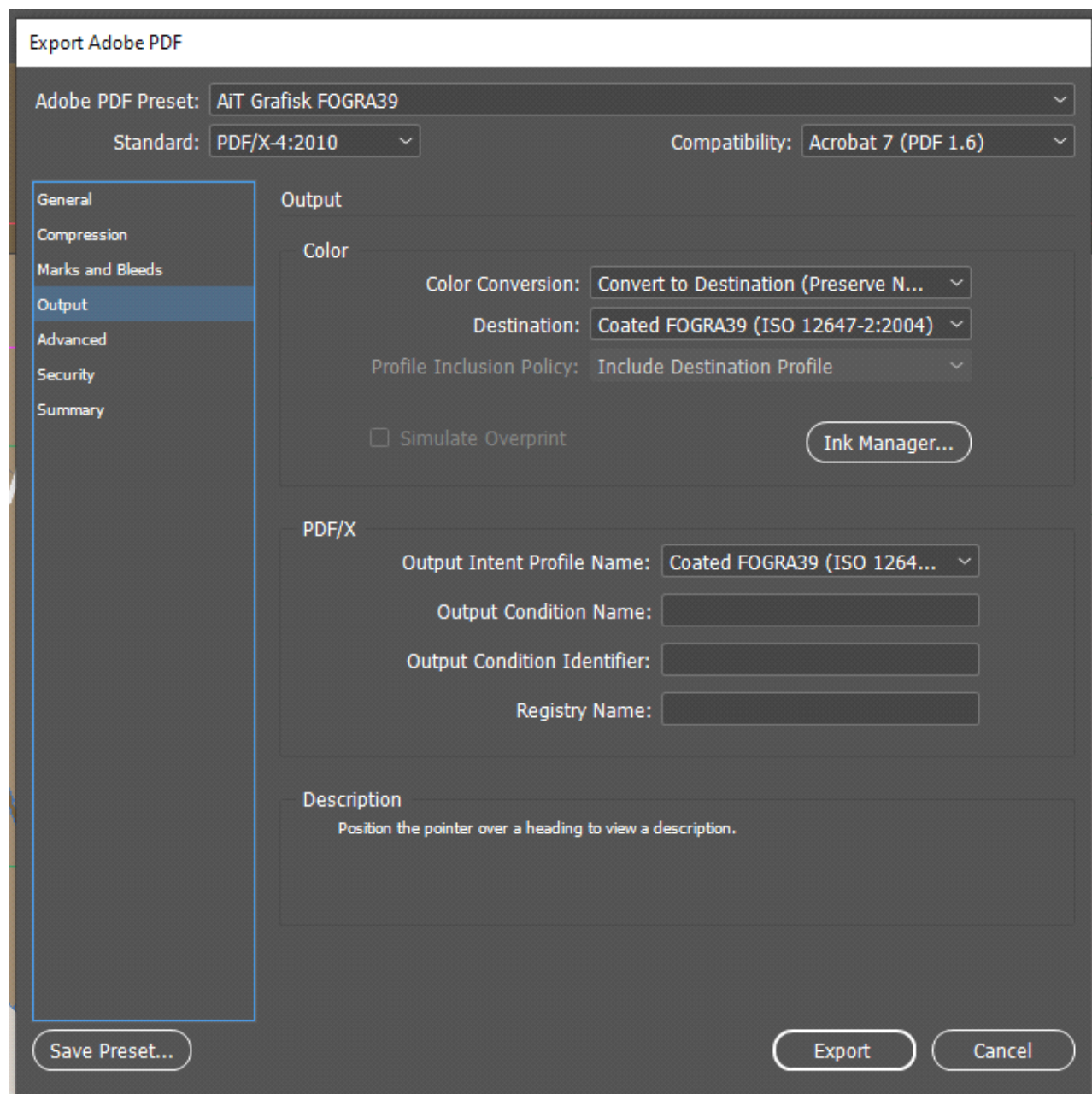

Det er viktig at bleed står på 3 mm (Top. Bottom, Left og Right).



Velg "Convert to Destination (Preserve Numbers)" og "Coated FOGRA39".

For å dobbeltsjekke at alle fargene er CMYK trykk på "Ink Manager", der vil det se slik ut:

Ink Manager

|  | Ink | Type | Density | Sequence |
|---|-----------------|--------|---------|----------|
|  | Process Cyan | Normal | 0,61 | 1 |
|  | Process Magenta | Normal | 0,76 | 2 |
|  | Process Yellow | Normal | 0,16 | 3 |
|  | Process Black | Normal | 1,7 | 4 |

[No Ink Selected]

Type: Normal

Neutral Density:

Trapping Sequence:

Ink Alias: [No Alias]

☐ All Spots to Process

☐ Use Standard Lab Values for Spots

OK

Cancel

Hvis det vises andre symboler, f.eks firkant med grå dott eller Rød/Grønn/Blå, klikk på symbolet slik at det blir som vist ovenfor.

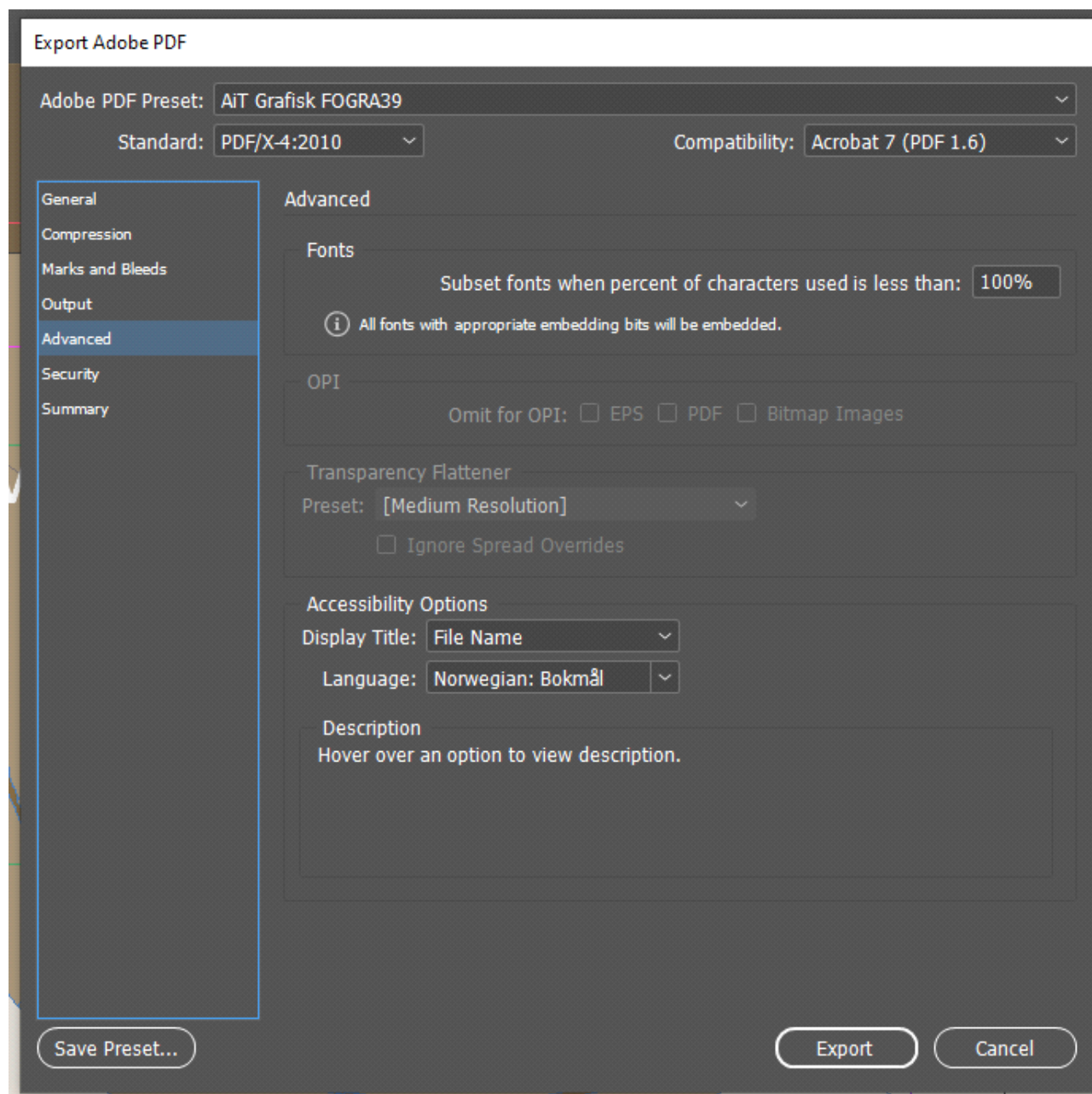

100% ser til at fontene som kan, blir lagret i pdf-filen, på den måten vet du at fonten blir lik som på din skjerm. (Hvis fonten ikke er lagret i filen kan maskinen erstatte den under trykk. Noe annet å huske på er at skrivefeil kan være vanskeligere å rette opp dersom vi ikke har tilgang til samme font som du benyttet i din pdf).

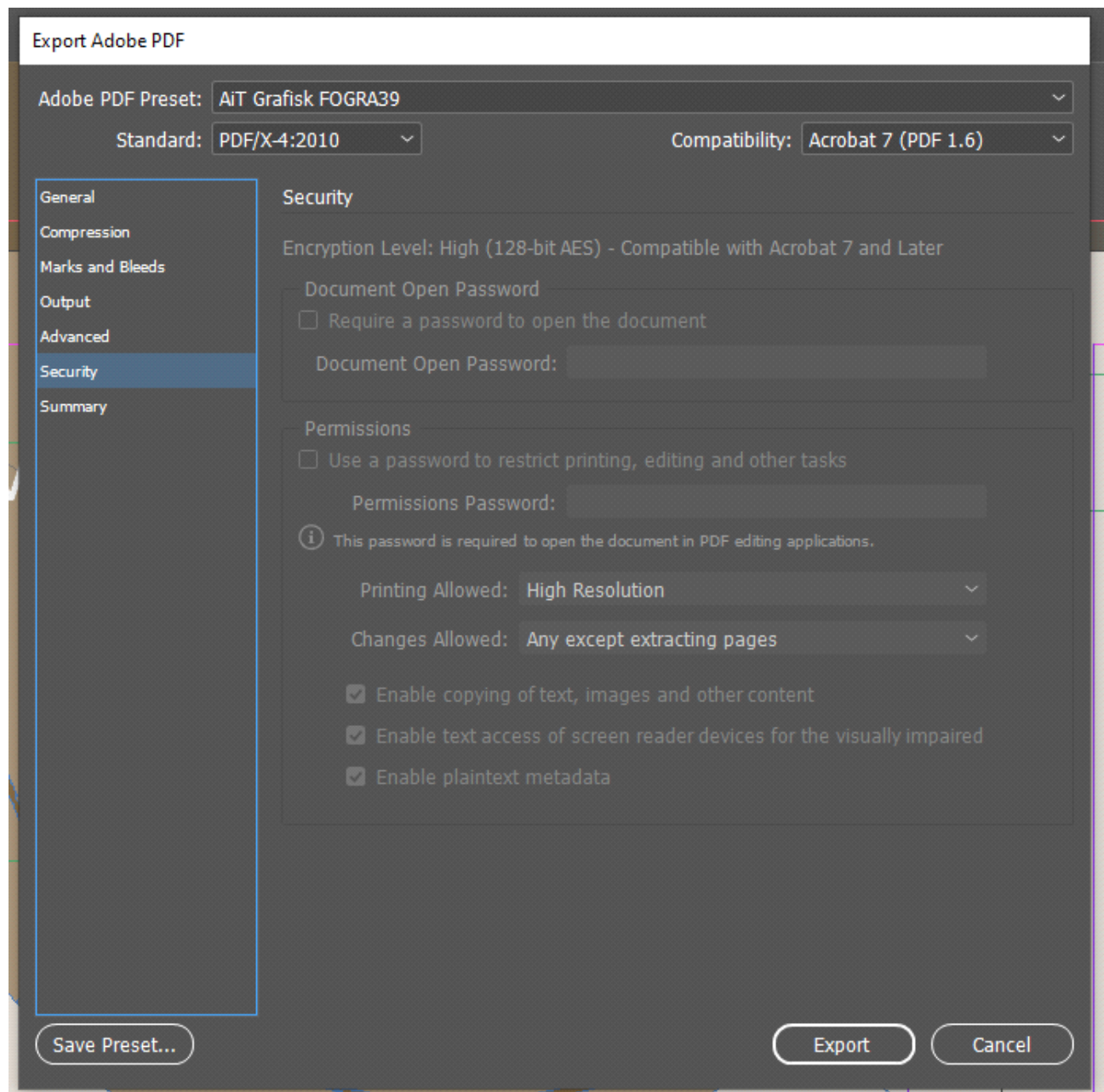

Security kan man hoppe over

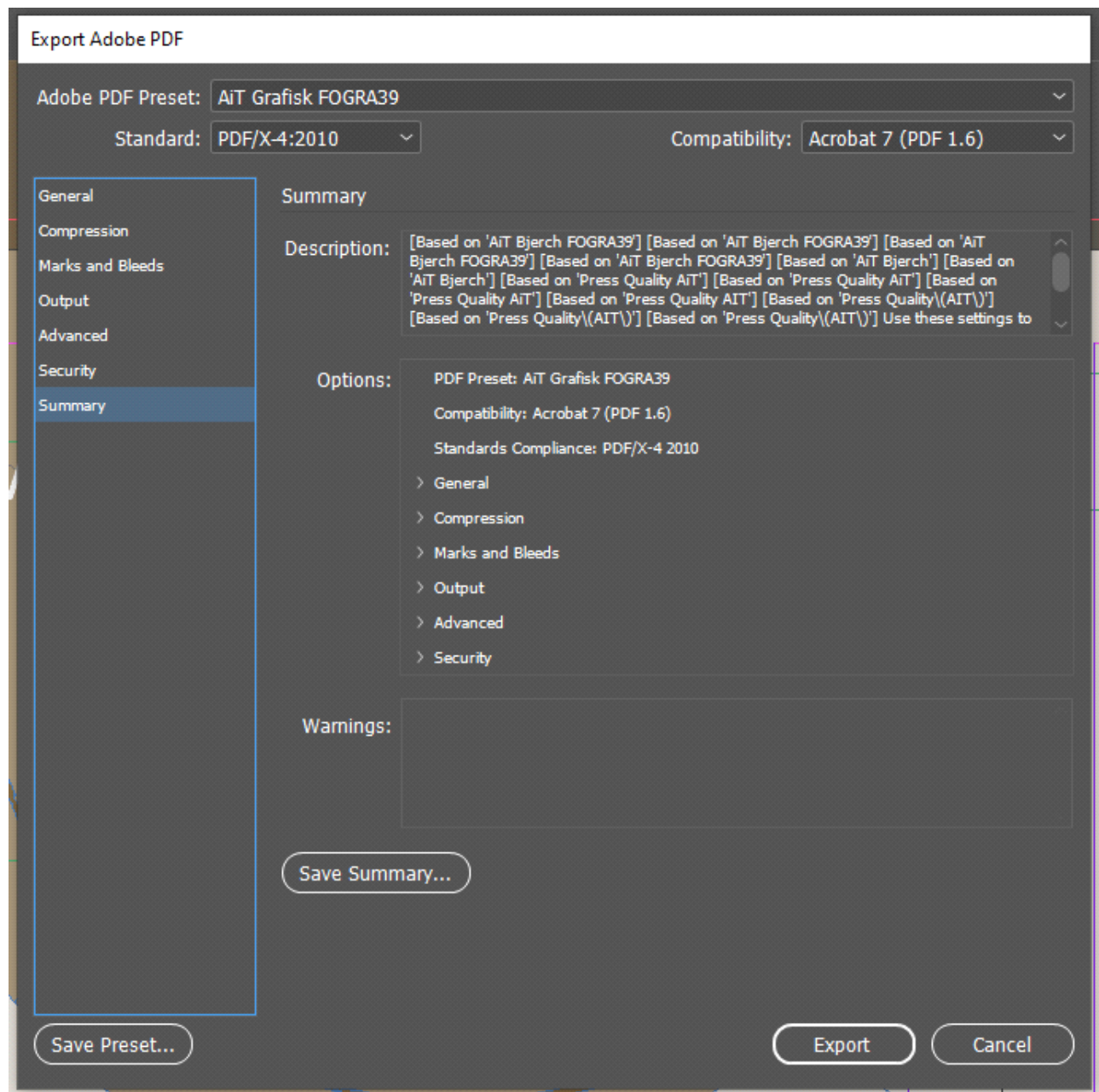

Dette er bare en oppsummering

Trykk Export.

Dersom du valgte "View PDF after Exporting", vil PDF-filen dukke opp på skjermen så fort den er klar.